

ESTACIÓN Y CASETA METEOROLÓGICA

A lo largo del curso 23-24 un grupo de docentes del centro hemos llevado a cabo formación sobre la estación meteorológica como recurso educativo.

A través del **proyecto CODICE TIC** se dotó al centro de una estación meteorológica digital.

Además, se rehabilitó la vieja caseta meteorológica que había en el centro.

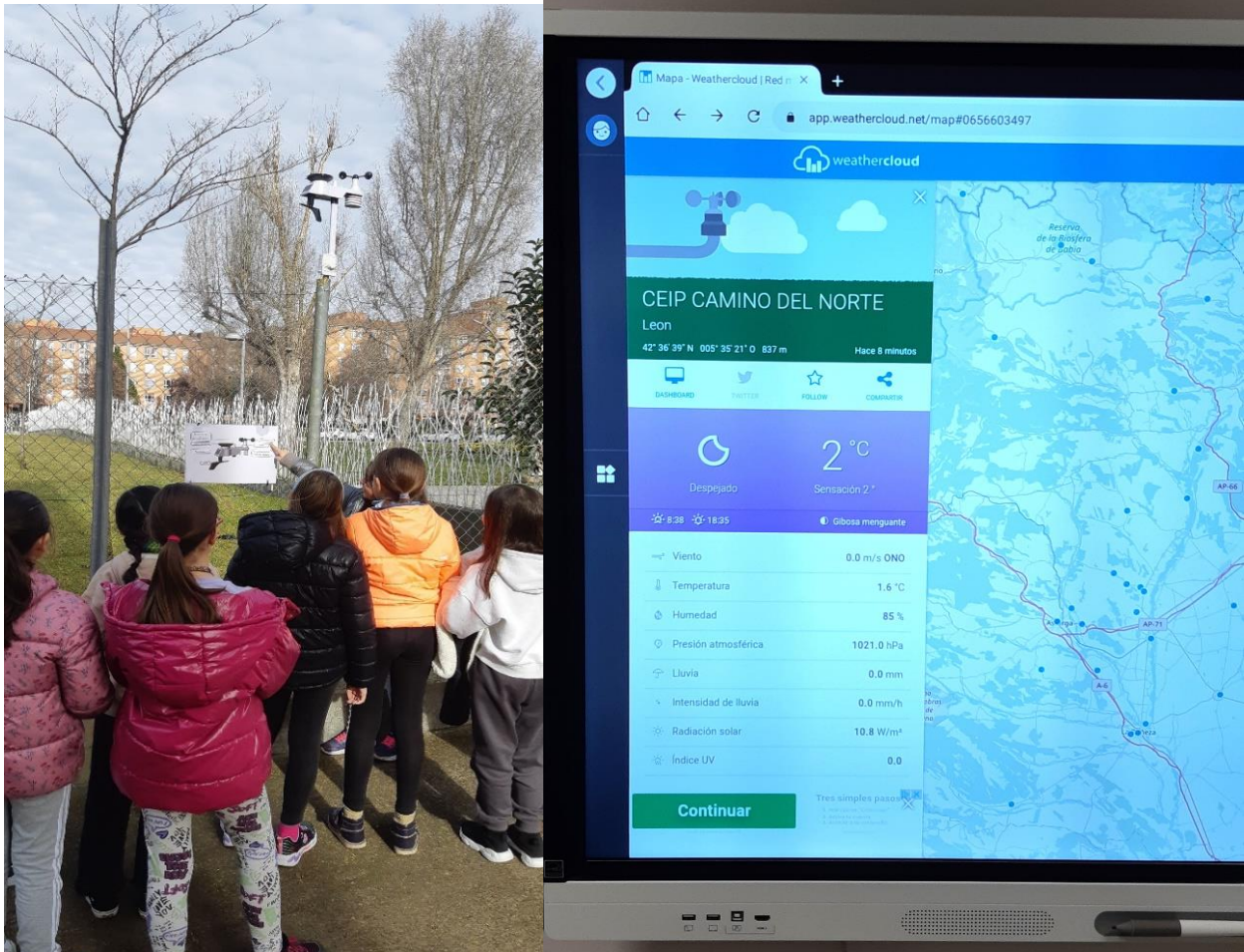

Algunas de las **aplicaciones prácticas implementadas** en el aula han sido:

. En el área de Ciencias Sociales se han estudiado los diferentes aparatos que la forman y se han analizado los datos de las variables meteorológicas a través de la aplicación web de la propia estación.

. Dicho análisis de datos también se ha llevado a cabo desde el área de Matemáticas realizando diferentes gráficos y tablas.

. Desde el área de Lengua Castellana y Literatura se investigó sobre el vocabulario relacionado con los nombres de los diferentes tipos de nubes y en el área de Ciencias Naturales (Science) se realizaron tareas de trabajo relacionadas con vocabulario específico en español e inglés.

